朝鮮日報
夕刊
十七日(日)
本紙朝夕刊十二面
本社定期刊行物 「朝鮮日報」 「女性」(月刊) 「少年」(月刊)

金鶴香油

社說

日蘇關係去益緊迫

一

支那事變以來 日蘇關係는 나날이 緊迫을 加하다。이리하야 一部에서는 支那事變보다 日蘇問題이 먼저 잇스리라고까지 豫想하는바이지만 日蘇關係는 支那事變後도 조금도 緩和되지 안헛을뿐아니라 더욱 緊迫한 狀態를 못하고잇다。即 蘇聯은 裡面으로 支那國民政府를 援助하야 多數한 軍事指導者를 派遣하고 飛行機、戰車等 兵器彈藥을 送致하야 日本의 戰鬪力을 消耗시키기에 努力하고잇다。이리하야 抗日國民政府를 打倒하라면 그 背後인 蘇聯을 攻擊치 안흐면 안된다는 結論에 이르다。

二

그뿐아니라 日蘇는 政治的、軍事的、地理的으로 絕對 相容되지 못하는 關係에 잇다。日本이 近代的 國家로서 極東에 對한 領導權을 가지라는것은 年來의 不動의 方針이거니와 蘇聯은 共産主義를 標榜하고 民族自決을 宣傳하야 盛히 滿洲 支那等의 對日感情을 隔離시키기에 餘念이 업슬뿐아니라 甚하면 國內의 社會運動에까지 干與하야 國體、政體를 變動시키라는 危險한 陰謀를 企劃하고잇다。그뿐아니라 極東에는 五十萬의 大兵을 駐屯시키고 數千臺의 飛行機、戰車를 備置시키어 友邦滿洲國을 威脅할뿐아니라、朝鮮及裡日本의 海岸을 警戒치 안흐면 안될만큼 海軍을 海參威에 增强하고잇다。어찌 極東의 覇者 帝國이 이것을 晏然히보고잇스랴。

三

從來의 日蘇關係는 累次에亘하야 衝突의 機會가 잇섯다。滿洲事變當初 中東線橫斷事件을 비롯하야 金廠溝事件、乾岔子島事件、日蘇漁業問題、旅券과스메問題、領事館閉鎖問題、其他 數만흔越境事件等은 日蘇間의 正面衝突을 誘發할 重大한 契機가되엇섯다。그러나最後의 場面에 이르면 蘇聯의 屈服으로 危機를 免하얏섯다。그러나 이것은 蘇聯이 第二次五個年計劃이 進行中에 잇는것과 肅淸工作때문에 軍事的으로 有効한 性能을 發揮할가를 疑心하는 蘇聯內部의 事情에 依한것이오 決코 끗까지 平和主義退嬰主義로 가겟다는 外交方針에서 나온것이 아니다。그러므로 蘇聯의 今日 態度는 一時的이오 臨時的이니 언제거나 時日의 到來를 기다리는 積極的으로 挑戰할 날이 잇슬것을 豫想치 안흐면 안된다。

四

그러므로 帝國의 對蘇政策은 將次 戰爭이 잇슬것을 覺悟하고 準備한것이 아니라 極東에서 永久히 戰爭의 勃發을 避키위하야 미리 手段을 講究해야 한다함이 軍當局의 一致한 方針가트니 이것이 日蘇關係의 核心이다。即 將來의 禍根을 업새기위한 處置를 戰爭에 依하야 解決할것이냐 外交에 依하야 處斷할것이냐는 이제 곳 斷言을 不許하나 蘇聯이 事實에 平和的 讓步의 態度를 取치안코 期於히 對立的으로 나옴에잇서서는 武力解決도 不辭할處地에 잇다。今次에 勃發한 張鼓峰事件도 蘇聯이 끗까지 自己의正當한것을 主張한다면 外交的 解決은 無望할지니 이것을 契機로 日蘇가 어떠케 나갈런지 斷言을不許한다。

蔣、南昌附近一帶에 二十數個師集結

漢口防禦陣構築에汲汲

【上海十六日發同盟】支那側은漢口에서 國民參政會議가 無事終了하엿스므로 온갖機會를 通하야 漢口의 民心은 極히沈靜하다고 宣傳하야 民心動搖防止에 全力하고잇는바 이것을비웃는드시 同會議開催中에 我空襲에 脅威된 警報는 連日武漢三鎭에 울리고잇서 人心은平靜에도라갈 餘暇가업는 形便이다 蔣介石은 同會席上에서 漢口는 今後 三個月間은 安全하다고言明하야 人心安定에 腐心하고잇스며 一方各軍隊에게 命令하야 長江一帶에 大量의 援兵을集中하고防備에全力을 다하라고 命令하얏다한다 그때문에 漢口、南昌附近과江西 湖北一帶에 亘하야 놀날만한 大規模의 陣地가 構築되고잇스며 그리고 支那側에서는我軍의 다음攻擊은 西進하야 漢口를 攻擊하려는것이 아니고蕪湖의 新築鐵道의 金華를連結하는蕪金公路에 沿하는 安徽省南部로부터 南昌側面을 攻擊하여올것이라하야 特히南昌一帶의 防備를嚴重히하라고 命하야南昌附近에서 第二의徐州戰을 展開하고져 어느곳 二十數個師의集結을終了하엿다고 傳한다 (寫眞은 蔣介石)

我航空隊空襲에 漢口市民戰戰兢兢

【上海十六日發同盟】漢口防備에關한 支那側의各種施設은 全혀常識으로서는 생각할수업는만큼 놀라울程度로 되어잇다고하는바 日本空軍의 空襲에對하야는 官民이 모두 戰戰兢兢하고잇는模樣으로 武漢防空司令은 空襲警報때의 混亂을防止하기에 全力하고잇다

川岸中將東京着

【東京電話同盟】北支會戰에서 奮戰勳功을세우고 今番 東部防衛司令官에 親補된 川岸文三郞中將은約一個年만에 十六日午後三時二十五分 東京驛着列車로 歸京하엿다

極東戰線總司令官에 蘇、부元帥를任命

秘密裡軍隊移動活潑

【莫斯科十六日發同盟】UP莫斯科支局報道에 依하면 特別極東軍總司令官블류헬將軍은 今番極東戰線總司令官에 任命되엿다 그러고 極東의 事態惡化에 備하야 東部西伯利亞各地에는 軍隊가續續動員되고잇서 每夜西伯利亞鐵道를 通하야 極秘裡에 來着하는 部隊는 莫大한 數에 達한다고한다 (寫眞은 부元帥)

蘇聯態度如何로 斷乎撤退要求乎

【東京電話同盟】張鼓峰附近蘇聯兵의 不法越境事件에關하야 我方의 抗議에 對하야 蘇聯은 拒否의 態度를 取하고잇는데 이에對하야 外務當局에서는 자못 遺憾으로 여기여 事實은 甚히 明白함에 不拘하고 蘇聯側이 如斯한 態度를 取함은 蘇聯一流의 陋劣한 責任回避策으로서 我方에서는 어데까지 蘇聯側의 反省을 猛促한다는 見解를 가지고잇는데 今後蘇聯側態度如何에 따라서는 嚴重抗議를 發하고 境遇에依하여서는 强硬한 決意下에 撤退를 要求할것으로 보인다

蘇聯의日本攻擊은 獨伊가斷乎防止

코氏防共協定을强調

【羅馬十五日發同盟】元에리트리아總督코라드·조리氏는 十五日의 트리부나-紙에 一文을 寄하야 日獨伊三國防共協定의 意義를强調한後 蘇聯이 日本을 武力으로써 攻擊할時에는 獨伊兩國은 全力을다하야 日本을 支援할것을 如左히述하엿다

我等은 三國防共協定이 單只消極的重要性뿐이 아이라 積極的意義를 가젓다는것을 蘇聯에對하야 明白히 할必要가잇다 日獨伊三國의 共通目的은 볼세비즘의 疫病에 對한自己防衛에잇다 따라서 假令日本이支那事變의結果 國力을消耗하엿드라도 그때에는我等은蘇聯이 日本을 攻擊함을 斷然코 不許할것이다 伊太利는蘇聯이 西班牙의 프랑코政權을 抹殺함을 不許하엿는데 西班牙의 情勢에 對하야 同樣、極東事態에 對하야도 決코 無關心을 두지안흘수는 업다

코키나機成功을讚揚 蘇聯空軍發達을豪語

【莫斯科十六日發同盟】第一回蘇西聯共和國最高會議第二日은 前日에繼續하야 十六日夜 크렘린宮殿에서 開催되엿는데 席上카가노비치軍需工業人民委員은 最近莫斯科美國間 長距離飛行에成功한 코키나氏의 功績을稱讚하야 蘇聯空軍의發達에依하야 極東地方의防備가 强化되엿다고豪語하야 如左히말하엿다

只今我等은 東方의 敵及友人에對하야 莫斯科은 벌서 遠東이 아니고 近東이 되엿다고말할수잇다

滿洲國皇帝 獨總統에御祝電

【伯林十五日發同盟】滿獨修交條約은 드디어 十三日獨逸側의 批准完了를 기다리어 効力을發生하기를 機會로 滿洲國皇帝와 히틀러總統間에는 鄭重한 祝電이 交換이 行하엿다 即 滿洲國皇帝陛下께옵서는 十五日 히틀러總統에게 對하사 滿獨兩國外交關係의 開始를 規定하고 다시 赤化共同防衛、世界平和維持及 兩國의 文化的 經濟的關係增進을 爲하고저 兩國의 相互的 提携를 規定한 滿獨修交條約成立을 欣快히 여기신다는意의 御祝電을 發하옵신데 對하야 一方 히틀러總統은 直時鄭重한 返電을 發하야 滿洲國과의 修交는 全然同意이라는旨의 意向을 披瀝하야 滿獨提携를 强調하엿다 그리고張國務總理와 리벤트롭外相과의 間에도 祝電交換이 잇섯다

昌平縣에匪賊襲來 邦人四名慘殺

【北京十六日發同盟】去十四日午前三時北京北方冀東區內의 昌平縣第十區에잇는 順天鑛業公司(日本人經營)事務所에 突然히手榴彈과小銃을 所持한約八十名의匪賊이襲來하야 때마침同事務所에잇든 同公司所員三浦大助(大分縣)三浦正之(大分縣)小川義雄(岐阜縣)三氏外一名을慘殺하고家財及金品을 掠奪逃走하야 同地一帶의 民衆을震駭시켯다 冀東當局은 敗殘兵의 所爲로보고 目下保安隊로써 嚴重한 搜査를實施하야 一匪도남기지안코 逮捕하라고 全力을 다하야 追擊中이다

厚生省職業部를 局으로强化豫定

【東京電話同盟】物資動員計畫實施에基하야 失業對策及 軍需生産上必要한 勞務對策에 對하야 厚生省職業部에서는 最後實行을 圖하기로 그對策樹立에 邁進하고잇는바 現在의 職業部의機構로서는 此等의重大한 重要行政處理에 完璧을期하기困難하다고하야 同部를 局으로 또는 外局으로 擴大强化할必要를 痛感하고 目下熱心으로 首腦部와의사이에서 考究를거듭하고잇다 即今番의物資動員計畫實施로因하야 生하는失業者는 從來의失業者와는 全혀內容을 달리하는 中小商工業者이며 平和産業部門의 勞動者는中 職業部에서는 中小商工業者이여서 이에對하야職業補導를 諸方策을 講究하고잇는데 元來此等 産業部門 從業員問題는 商工省 農林省等의 管轄下에 屬하는것이 厚生省의 權限外에잇스므로 職業部에서 全部를 處理할수업는 狀態에잇다 따라서厚生省에서는 現下의 失業對策에 잇어 速히 이遺憾업기를 期하고國防의 安固銃後國民生活의 安定을 期하기爲하야서는 此際行政機構를 根本的으로 戰時에 適應한 一大改革을 斷行하야써 各所管으로 分轄되어잇는 關係權限事項을 厚生省下에 包括하야 現在의 職業部를 職業局과가튼一大外局으로하고 失業對策及 勞務需要調整의確立을 期할것이라고 主張하는者가만허 近近 어떠한形式으로 表面化할것으로보인다

國境軍隊集結說 췌政府正式否定

【프라하十六日發同盟】췌코슬로바키아가 獨逸國境에 軍隊를集結하엿다는 報道에 對하야 췌코政府는 十六日正式으로 이를否定 如左히 言明하엿다

췌코軍隊가 시레시아地方 其他 如何한國境地方에도 動員하고잇다는 事實은 全然업다

英政府 췌코에 췌蘇條約廢棄勸告?

【倫敦十六日發同盟】췌코政府와 주데텐獨逸黨과의 交涉은 兩者의主張에 相當한距離가 잇는데 췌코問題에 容易히 進捗되지안허 暗影을 던지고잇는바 十六日 아바스通信社倫敦支局의 報道에依하면 英國政府는 췌코政府에對하야 蘇聯과의 相互援助條約의 廢棄를 勸告할意向이라고한다 即 蘇聯과의 關係淸算으로 獨逸側의 要求를 滿足케 하야 獨逸、췌코關係의 好轉을 圖謀하는同時에 췌코는 國際 不侵略條約을 締結하야 그安全을 確保할것이라하야 할리팍스英國外相은 近近 英國皇帝께 扈從하야 訪佛하는 機會에 佛國政府에 이意圖를說明하고 그支援을 求할것이라고 傳한다 英國으로서는 蘇聯、췌코條約 解消를 미끼로中歐에 잇서서의 獨蘇衝突을 回避케하는一方 英獨交涉을開始하고 獨逸의 舊領植民地返還要求를 어느程度로容認하야서 歐洲의 全般的平和를圖하려는希望이나 蘇聯과및 췌코兩國의 緊張한關係와 그리고 佛國으로서는 固執으로 自己의勢力을弱하게할과가튼 提案에는 곳贊成할것으로는 생각되지안흐므로 따라서 果然英國의希望이 實現될는지는 疑問視되고잇다

英、佛首腦部의 會談內容觀測

【倫敦十六日發同盟】英國皇帝조-지六世、엘리사베스皇后께서는 來七月十九日 佛國에 公式으로 御訪問하시기로되엿는데 皇帝께 扈從하야渡佛할 할리팍스英國外相은 巴里에서 佛國首腦와의間에 重要外交會談을 行하기로되엿다 右會談에서는歐洲問題를 爲始하야 太平洋、對極東問題等 英佛兩國이直面하고잇는 온갖國際問題에 對하야 意見交換을 行할것으로觀測되는바會談內容에關하야 아바스通信社 倫敦支局에서는 다음과가튼 觀測을하고잇다

一、췌코問題

英國政府는 췌코問題의 解決이야말로 가장 緊急을要한다는 見解를 가지고잇서 獨逸과 췌코間의 衝突을 回避함에는 췌코政府는 最大限의 讓步를 하는수밧게는업다 하야 佛國側에對하야 佛國政府는 마땅히 췌코政府에 勸告하야써 그 態度를 緩和케할 旨를慫慂하게될것이다

一、伊太利問題

英伊協定의 發効는 西班牙問題가 解決될境遇에 限하야비로소 行하게된 旨를 確約하는同時에 英佛伊三國協定의締結을 目標로 佛伊會談의 再開를 勸告하게될것이다

一、極東問題

英國의 極東에 잇서서의現狀維持、日支紛爭에 對한 絕對不干涉、英佛權益共同擁護의立場을 再認識하는대로 米國과 協力하야 調停에 進出하고저 警戒를不怠하는旨를闡明할것이다

一、對西班牙問題

一、對獨交涉問題

一、對米問題

米大使堀內次官訪問

【東京電話同盟】그루-米國大使는 十六日午前十一時卅分 外務省에 堀內次官을訪問、要談後同五十分에 辭去하엿다

明年度商工省豫算

六千萬圓突破乎

來月上旬에第一回省議

【東京電話同盟】戰時經濟體制의 整備와 그消極的인 消費統制施策을 大體完了하고 至今에第二段階諸方策인 實施에 積極的轉換을하고저 商工省物資調整局에서는 이미 來年度豫算編成을着手하고 目下各部局에서 計數를 整理中인바 來月上旬初에 第一回豫算省議를 開催、協議決定하게 되엿다

昭和十四年度商工省豫算은 閣議에서 決定한 政策의遂行으로 新規計上을 爲하야 不用不急한것에對하야는 節減하거나 旣定經費도 이를 節減하기로 되엿는데 나아가 戰時經濟對策에 遺憾업는 態勢를 整備치안흐면 아니되게되어 다시

一、戰時物資國內消費의 全面的禁止에依한 新興代用品의 使用獎勵 指導等의經費도 今年度와가티 單只英勵로서 計上치안흐며 나아가 積極的施策

一、輸出의 積極的振興과 軍需生産力의 飛躍的擴充等에 要하는經費는 다시 增額計上하지 안흐면안된다

一、物資의 統制管理에依한 影響은 더욱 深刻化할것이므로 中小商工業者의 轉業失業의 對策에 要하는實費로 相當히 巨大한 新規計上을 하지안흘수업는 等의 理由에依하야 十四年度豫算總額은 今年度의 四千四百萬圓을 훨씬 超過하야 六千萬圓을 突破하게될것이다

003173

世界週史

要衝九江의運命

我軍이 要衝湖口를 占領한以來 洪水에도不拘하고 西方으로 進擊을 [illegible]하고잇서 漢口의 脅威는 日益 [illegible]하여가게되니 [illegible]不安한 蔣介石은 漢口를守護하고저 九江을 最前線으로하고 我軍의 進擊을 阻止하라고、九江全市를 흙칠러 焦土化시켜 我軍에게 利用되지안토록하라는 命令을 九江守備軍에게 나리게되어 漢口에 버금가는 [illegible] 附近의 決戰으로써 決定되리라고 [illegible]하고잇다。

蘇、張鼓峯不法占據

去十二日 蘇聯國境守備兵이 滿洲國領內로 侵入、要衝張鼓峰을 占據하는一方 [illegible] 軍事的工事를 强行하고잇스며 特히 [illegible]에는 多數의 赤軍이 集結하여 [illegible]을 노리고 잇다。이에 我外務當局은 去十五日 西駐蘇代理大使를 通하야 蘇聯當局에 對하야 [illegible] 約四十名의 蘇聯軍이 侵入 陣地를 占據하고 計劃的作業을 開始하고잇는것은 分明히 不法行爲이니 陣地를 [illegible] 撤退하라고 [illegible] 國際信義를 [illegible] 解決하는 [illegible] 正式으로써 [illegible] 決定되리라 [illegible] 問題 [illegible] 新平實力으로 [illegible] 排除하려는 [illegible] 重大問題로 [illegible] 가지고잇다。

五國共同和平斡旋說

外報에 依하면 英國을中心으로 美、伊、瑞典、瑞西等五個國은 大公使를 [illegible] 共同調停을 [illegible] 紛爭에 對하야 日支雙方의 和平의 基礎가 될만한 [illegible]에 關하야 折衝을 거듭하고잇다 는바 調停案은 漢口陷落後에 一段落을 기다려 提示하리라한다。佛、蘇가 參加치안흘것은 日本의反感을避하기爲함이며 主動的地位에잇는 [illegible]

國民參政會議終了

去六日부터 十日間에 亘한 國民參政會는 十五日로써 閉會하엿는데 [illegible] 會期中 提案이 百十六件에 [illegible] 大會議이엿스며 이會議에서 [illegible]한 全體의 [illegible]는 赤化外交及財政問題이엿는데 前者에 對하야는 外交陣營의 宣傳方法을 刷新에依하야 [illegible] 援助와 同情을 獲得키爲하야 [illegible] 外國으로부터 法幣維持資金을 獲得하야 對外信用을 엇는 同時에 在外正貨를 擔保로 英米로부터 多額의借款을成立케하야 抗戰力量을 補充하기로하엿다。

西班牙프랑코軍 바렌샤州內에進入

【테루엘=西班牙=十六日發同盟】바렌샤를 目標하야 테루엘、또르든시 兩方面으로부터 進擊中인 프랑코軍은 人民戰線의抵抗을 排除하고 十六日 바렌샤州內에 進入하엿다 테루엘、바렌샤道의要衝 바랏카스도 近近 프랑코軍手中에 歸할것으로 보인다

米海軍大擴張次 調查委員會設置

【華盛頓十六日發同盟】米國海軍에서는 亞米利加沿岸各地에 多數의 航空機潛水艦 根據地를 新設할 必要에 切迫하여 各種準備를 進行하고잇는데 스완슨海軍長官은 十六日前聯合艦隊司令長官이든 포트提督을 首班으로한 調查委員會를任命 右에關한 調查에當케하기로되엿다 右委員會는 全米各地로 도라다니며 調查를 行하야 어떠한根據地를 新設할것인가를 決定할터인데 上院外交委員長 [illegible]氏는 十六日 스완슨 海軍長官과 協議를遂行한後 다음과가튼 計劃을 發表하엿다 調查委員會는 全國各地를 巡廻하야 特히 西部海岸의 아라스카 南太平洋 東部海岸에서는 뉴잉글랜드地方 파잇南大西洋沿岸에 主力을 傾注할터이다

日曜氣配

◇期米 馬越老の買風說에 小口買纏出로 高値이엿스나 統制强化念慮에 高値買도 續續치안하야 伸悩氣構으로手堅

◇株式 株價安定策도 엇스나 外交念慮及 統制恐怖가 서려 지지안하야 保合으로中勢

大新 [illegible] 鐘紡 [illegible]
東新 [illegible] 滿業 [illegible]

◇綿絲 不變

八面鋒

◇漢口가 陷落되면 英獨伊等 五個國이 講和를 斡旋하러라고。

◇漢口는 支那의 心臟部 이것이 占領되면 支那의 動脈이 停止될 形勢。調停出馬說도 無根의 말이 아니다。

◇그러나 焦土抗戰을 부르짓는 蔣政權、뒤에서 後援하는 蘇聯等이 이에 應할가가 問題。

◇張鼓峰事件으로 日蘇關係 極度로 緊張。

◇根本的 對立은 不免、언제 어느 契機로 正面衝突되느냐가 問題。

◇物價는 暴騰、暴騰。고무신 한켜레에 四倍의 騰貴。

◇物價抑壓策을 政府가 熱心으로 講究하는 所以。

◇總督府에서는 [illegible] 紛紛한 議가。

◇머리를 깍는것만이 實行과 形式에 흐르면 精神的으로 [illegible] 効果的이라는것이 問題。反對의 理由。

◇斷髮의 本義인 西洋서도 밧머리는 안는 모양이니 그것은 自由에 매낌이 如何。

我南京憲兵隊 支那遊擊隊檢擧

【南京十七日發同盟】皇軍의漢口攻略이 切迫됨에따라 後方攪亂을 目的으로한 支那軍의 게릴라戰術은 最近극작히 活潑化하야 彼等의戰法은 兵站輸送船의襲擊으로부터 다시一步를 나가 占領地區內의 重要都市攪亂을企圖하고잇슴이 明白히 되엿스므로七月十三日 南京憲兵隊 多田軍曹以下二十名은 南京市內에서蠢動中인 江蘇浙江杭略委員會의本據를急襲하야大隊長沛文雄以下十一名을檢擧하고繼續檢擧中이다

今日本紙四面

內科外科·肛門科·X光線
權寧禹外科医院
京城府樂園町九五番地
電話光化門二一四五番

諸島戰高價買入 山口屋小動物園 東京下谷入谷二九○

胃腸을튼튼케하고 身體를强壯케한다
肥滿劑
東京市麴町區 小川藥院

嬉しいお知らせ
洋裁와手藝면뭣이든지아는
「洋裁講習錄」
內容見本과 月刊「洋裁之研究」
三個月分無代進呈

東京高等技藝學校

世界一のスイツル時計
近日宣傳特賣斷行
スイツル時計 セブテイ萬年筆 寶石入指環 記念品
東京淺草 スイツル貿易商會

藥種商講義錄 新版出來
朝鮮藥業研究社

第五回 奉天
大滿測量學院生徒募集

十八日封切
黑田誠忠錄

松竹特作大船映畫
明治座

ハモンド双眼鏡カメラ
世界最初의 寫眞機에雙眼鏡을 兼한 萬能カメラ!
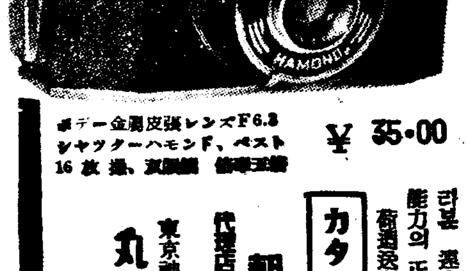
ハモンドB ¥35·00
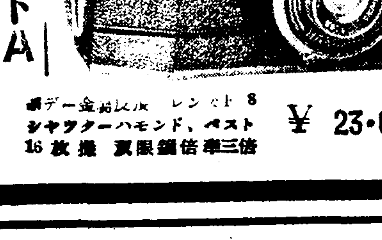
ハモンドA ¥23·00
カタロク進呈
朝鮮滿洲
丸惣株式會社 東京神田淡路町

經濟戰强調週間
朝鮮서도積極實施
經濟戰의遂行에置重

장기전시체제하에 경제전(經濟戰)을 강화함은 전쟁의 목적달성뿐만아니라 제국장래의비약을 약속하는사명을가지고 칠월하순부터 팔월상순까지 전국적으로 실시하는 경제전강조주간(經濟戰强調週間)에 대하야는조선에서도 동일한보조로써 주간취지를 강조하야 국민의이해를구하야 재정경제의실정과그대책을 주지철저케하기로 되엇다주간의 행사는 조선의 실정에빗추워관민일치 전시체제를확립하는 국가총력(總力)의활동비약을목표로 실시하는것으로 오는이십일까지 총독부각국과에서구체안을 작성할터이것을 취합하야가지고 협의하기로되엇는데특히 주간중에는경제전의수행에중점을두어 물자의소비절약, 물자의활용, 폐품회수, 저축의실행, 생활의쇄신, 물가등귀의억제에협력, 생산의증진등을 대중생활에 중하야 실천궁행케할터이다

「바다여말하라」 燒失責任者에게 損害賠償金請求

승합자동차의 영업권을 태웟스니 손해배상금 유천원을 지불케하여달라는소장이 십오일경성지방법원민사부에 도라왓다—원고부내 황금정(黃金町) 칠정목 임수길(林守吉)은 소외(訴外)최모(崔某)에게 「바다여말하라」라는조선영업의한법을빌려수엇는데 최가 작년오월십일일 그필요품가지고 대구(大邱)에서 포항(浦項)으로가며 피고측의대구부내행정(幸町)일정목공영(共榮)자동차부에서 경영하는 승합자동차에 탓섯다— 그런데 그자동차운전수김화을(金華乙)이가 자체에 불친절한 축전지(蓄電池)를 차버노하서도 중 그축전지에서불이나며 최가 가지고가든흥행물전부를태우고말엇스니 이손해를 마실로배상할 알은손해를 책임자인 회사측이 지불하라는것이다

新設城大理工學部 豫定대로進行? 時局關係로多小難色

예과(豫科)는금년사월부터 개교하고 본과를소화십륙년사월부터 개학할 경성제국대학 리공학부(城大理工學部)는 소화십사년도부터 오개년계속사업으로 삼백만원의 공사비를들려 학부교사를신축하기로되엿다 어에압서 숙수(速水)경성제국대학총장은 동리공학부장 파 교수단편성에 대한것을 협의하고저 그간동경(東京)에출장중이든바 소관의용무를 마치고일전에 귀임하얏다 숙수총장의 동경에서 활동한경과를 드르면 리공학부장은오래전부터 교섭중이던 전동경제국대학(東大)교수 해군중장 산가신차(海軍中將山家信次)씨에게 다시 교섭하야 취임하기로 결정하얏고 교수사십명 조교수 사십명 합계팔십명도 산가중장을 통하야 교섭한결과 대개전부내정되엇다 산가중장은 오는 구월에 오기로 되엇는데 동리공학부의 본격적 개학은 오는소화십륙년사월이므로 그때까지는 산가중장이 부장사무취급으로 잇게되엿다 그런데 시국관계상물자절약을 강조하는 이때이므로 동학부 교사신축이 다소 지연되지안흘가 하야 숙수총장은비상히 염려하고 잇는 모양이나 동학부는 시국에도중대한 관계가잇스므로 어떠면예정대로 진행하게 되리라한다

市內에赤痢禍!
여섯달동안에이백스무명발생
昨年同期보담四割增

여름철에 가장심하기 쉬운전염병적리는 요사이 장마날세에 더욱더욱 창궐을극하고잇다 경기도위생과 조사에의하면 금년일월일일부터 지난십이일까지경성시내에서 생긴적리 환자수는 합계이백이십명으로 작년에비하야사할이상의 격증이다 도내전부에서는 사백팔십 오명의환자를냇고 동기의사망 십오명에 비하면 실로오할사분이 만허진 세음이다 도위생과에서는 그예방에만전을 기하고잇스나 하로에도몃건식 생기는데 골치를알코잇스며 그예방법으로 예방내복약을 반드시쓸것 생것을먹지말것 폭음폭식을하지 말것 차게하지말것 등네가지를들어 이것만 직혀주면 적리는 생기지안흘터이라하고 일반의주의를 간절히 바라고잇다

지금경성부내 적리환자를 지역별로보면 제일만흔것이 광공리의 사십륙명으로 총수의오분지일을 차지하고잇는것은 아마도 방역당국의 말을잘듯지안는데다가 폭음폭식하는 까닭으로생각되여 총독관공리의 일부에 긴장한 생활을 하고잇는사실을 보여주는것으로 불명예한 일이라고 할수밧게업다

北進中의虎疫
北支에千三百名
上海患者도千八百名

【奉天】지난십이일 관동주청위생과(關東州廳衛生課)에 도달한 정보에 의하면 방금 창궐을극하고잇는 상해(上海)의 호열자는 우기(雨期)에 들어스면서부터 더욱폭위를떨치어 십이일현재의 환자수는 일천팔백명에 달하며 그중사망이구백명 사망률이 오할이란데이 호열자는 점차북진(北進)하고잇서 북지(北支)방면의 현재 환자수도 일천삼백명이나된다고한다

술집에서싸움

부내창신정(昌信町)[illegible]번지의 삼십이호 자동차운전수 한수남(韓壽男)(二一)은 십이일오후일곱시쯤해서 종로(鍾路)사정목 중영방자(重永芳子)의 음식점에서 이여시 술을마시다가 변례통에서 이여시 술을마시고잇던 종로경찰서에 [illegible]

自動車에 小兒轢死

십육일밤아홉시경 공평정(公平町) 경일관압헤서 경제구전사백삽십호 자동차를 신용진(愼龍振)(二一)이가 운전해가지고 남대문통을 질주하다가 식도원아페서 그곳종로단하고잇던 다옥정(茶屋町)일백지 원인수(元仁洙)의둘재아들 덕수소학교이학년생 동식(東植)(八)을 치여서 다리와가슴에 무렵한상처를 이평는데곳 김성진병원(金晟鎭病院)에 입원시키고 응급치료를 가하엿스나 소하엿다

中村新軍司令官
今日飛行機로着任
盛大한汝矣島飛行場의歡迎陣

신임조선군사령관 중촌효태랑(中村孝太郎)대장은 십칠일아침 일곱시 우전(羽田)비행장을 비행기로떠나 부임의 길에올라 동일 오후한시이십일분 경성비행장에 무사히도착하엿다 비행장에는 남총독(南總督)이하 총독부각국장과 소기(小磯)전군사령관 대야정무총감 북야(北野)참모장이하 군부장성 기타관민다수가 출영하엿다 격납고아페서 비행기에서 내린 대장은 미소를 띠워가며 남총독 소기대장 대야총감과 인사를한다음 룡산비행장 사무소에서 관민유지와 인사를하고 자동차로 오후두시반경 군사령부에 도착하야 소기전군사령관과 사무인계와 제보고를 듯고 사호식(同儀式)을 한다음 고등관에대하야 일장훈시를 하고 다섯시반 숙사 조선호텔에서 착임첫날밤을 보내엿다

中村軍司令官 着任後第一聲

십칠일오후한시이십분 여객비행기로 착임한 중촌조선군사령관(中村朝鮮軍司令官)은 이날오후 다음과 가티착임인사를 발표하얏다

나는 어번의외로 조선군사령관의 대명을배수하고 오늘 비로소 착임하야 반도에 제일보를밟게되엇다 그런데반도에는소화이년여름이래 [illegible] 조선군참모장(朝鮮軍參謀長)으로서 봉직하얏스므로 사정과 풍토에는 다소 친밀하고 [illegible]

貧困의二重悲哀!
丈人에게驅迫맛고率眷上京
露宿中三兄弟둔채愛妻逃走

어사나이는 양평군(楊平郡)에 사는 변성룡(卞聖龍)(三八)으로서 그의 안해 이간난(李干蘭)(三〇)과 아들 일성(日成)(八) 귀성(貴成)(六) 세명을 다리고 [illegible] 서울에 돈버리하러왓다가 안해를 일허버리고 어린자식들을 엇지할바를 모르고 방황하는 사나이다 십칠일오전 본정경찰서에는 어린아이 세명을다린 사나이가나타나서 안해를 차저달라고 호소하엿다

[illegible]

京畿道『軍聯』 軍事援護相談所 設置準備를進行

경기도군사후원연맹에서는 장정의 유가족을 원호하기위하야 군사원호상담소(軍事援護相談所)를 설치할 준비를 하고잇는데 금년도에는 경성 인천 개성 수원등지에 상담소를두고 도에는 상담부를두기로되엿다 그사업으로는

一、출정군인유가족의 직업소개
一、유족부조금품의선교부
一、상이군인의직업알선

하는외에 상이군인 유가족의 문의에 응하기로될터이데 경비는 상당부인을 국고보조, 남어

冷麵商의赤誠 一百圓을獻金

【鎭南浦】진남포비석리시장 구내에서 십칠년동안 랭면(冷麵)장사를하는 리룡진(李龍鎭)(三八)은지난십사일 현금이백원을 국방헌금으로바치엿다 노동자를 상대로하여십전짜리 랭면장사를 하는 이로써 푼푼전전이 모흔돈이백원을 헌금한 갸륵한정성에는감복하지안는이가업다

怨恨·「幾何突破」
가난한生徒,冊을竊取
取調警官도同情不禁

전문학교입학준비중에잇는 가난한 중학생이 수험준비에 업지못할 참고서가 탐이나던 남어지에 책전에드러가 이것을절취하다가 경찰에 자편사건이잇다 지난십육일 오후여덟시 시내명치정(明治町)이정목 금강당서점(金剛堂書店)에서는 여러소년들이 책을사노라고 분잡한가운데 시내모중등학교 정복정모를 쓴 학생이 기하통과(幾何突破)라는 참고서를 슬쩍가지고 나가다가 현장을 순행중의 본정서형사에게 붓잡혓는데 취조한결과 그는 부내모학교오학년생 [illegible] 으로 전문학교수험준비중에잇스나 집이가난하야 책을 사볼도리가업는데 그날밤에도책을 가지고시 퍼마음을 견디지못하야 무서운 죄를지엇다는 것이다 [illegible]

留學生蹴球團 淸津에上陸

동경에 재류하는 학생으로조직된동경조선유학생 축구단 [illegible]

五輪大會
芬蘭으로決定
昨日緊急委員會열고

[illegible] 헬싱키 十六日發同盟 일본이반환한제십이회 『올림픽』 대회를 어대서 개최하느냐는 [illegible] 『헬싱키』로 결정되엿다

京城府聯合青年團 出征團員家族慰問

경성부 연합청년단에서는 십칠일 출정청년단원의가족을 방문하고 위문품을주엇는데 출정단원에게는 전전(前田)조장으로부터 가족의상황을 상세히전하고 [illegible]

日本電力專務 岸田氏도引致

【大阪電話同盟】 전일안사건으로 일본전력(日本電力)내용(內容)부사장 [illegible]

防空映畫會 十九日府民館서

경성국방의학협회(京城國防醫學協會)에서는 십구일오후일곱시부터 부민관(府民館)에서 방공사상보급영화회를 연다는데 입장은무료로 초대권이 업는사람에게는 장내정리로 입장을 못하기로 하엿다한다

스포—츠

對西京蹴球戰에 普專軍大捷 四對一로先勝

【平南支社發】 서경축구단주최 보전(普專)대 서경(西京)축구전 제일일은 십륙일오후네시四十분부터 평양부내공설운동장에서 대진전주심으로 개전되어 서경군주력부대는 중간 三인의 결원으로 전반에三대零 후반에一대一 결국四대一로 보전군이 선승하고 오후六시三十分폐전하엿다

普專4（3—0 1—1）1西京

都市卓球第二日經過

일본탁구협회주최의 제七회전일본도시대항탁구대회는 래八월二十一의 량일간 거행할터인데 동대회의 조선대표 결정할 경성부제一차예선리—그전제二일은 十七일전十時부터 대동청년회관에서 열려 성적은 다음과 가다

洪善澤(培材)3	…2	洪善澤(培材)
李東憲(總府)3	…0	朴在敏(總府)
全成鎭(總府)3	…0	李順榮(專賣)
李在雨(總府)3	…2	湯龍煥(總府)
李東憲(總府)3	…1	金相鶴(專賣)
湯龍煥(總府)3	…0	全成鎭(總府)
李東憲(總府)3	…2	朴在敏(總府)
洪 曦(大學)3	…1	洪善澤(培材)
金相鶴(專賣)3	…0	李順榮(專賣)
湯龍煥(培材)3	…1	李在雨(總府)
李東憲(總府)3	…2	全成鎭(總府)

中等野球리—그 第二日各校戰績

京城中等學校野球聯盟主催의 第十九回 野球리—그第二日은 十七日午前八時부터 京城運動場野球場에서 擧行되어 各校戰績은 다음과가다

京城中學	18—13	京城商業
龍山中學	19—9	景福中學
京城中學	19—12	京畿商業
普正中學	14—14	京城中學
景福中學	12—12	京城商業
善隣商業	20—8	京城商業
龍山中學	14—11	普正中學
善隣商業	19—12	景福中學

日米에스링無勝負

【甲子園電話同盟】 大日本아마추어·레스링協會主催의 日米對抗레스링第一回戰은 十六日午後七時부터 甲子園特設場에서 擧行된바 番外競技가 끗나자 對抗戰은日本軍은 [illegible] 各各二勝하야 結局二對二同點의 無勝負로 마치엇다

色鉛筆

경험에서 더크고귀한 지식이엇고 [illegible]

社會敎化事務 擔任官會議
精神總動員, 勤勞報國問題等 十九, 廿兩日間總督府서開催

정신총동원(國民精神總動員)문제와 근로보국(勤勞報國)문제등 시국에관한 여러가지사항을 토의할터인데 전시체제하의국민정신총동원은 비상히 중요성을 가진것이만치 이번회의는 자못 긴장할모양이다

총독부 학무국 사회교육과에서는 오는 十九, 二十 이틀동안 제―회의실에서 각도사회교화주임관회의(各道社會敎化主任官會議)를 개최하기로되엿다 이회의에서는 [illegible]

天氣豫報

槪況 低氣壓은 滿洲北部에잇고 高氣壓은千島南方으로부터 本邦南部에 고뻐지고잇다 日本은滿洲가大體로흐리고 處處에비가오고 朝鮮은南鮮이개이고 中部가흐리며 國境西部의 小雨가잇다 內地는南東以西가 日氣가조코 奧羽北海道樺太方面이흐리고 處處에小雨가잇다

豫報 今夜는一時흐렷다가소락비가올듯하다 明日은흐리고 一時개이다

昨日最高	二九度六
同 最低	二三度六
十七日朝最低	二二度一
十七日正午	二六度二

曆

▲七月十八日(月)▲陰六月二十日▲干支 辛亥▲日出 午前五時二十五分▲日南中 零時三十九分▲日入 午後七時五十三分▲晝間十四時二十八分▲月出 午後十時三十九分▲月入 十時三十五分▲滿潮(仁川) 午前八時二十九分 午後八時三十五分

巡査看守(講義錄) 朝鮮警務學會 京城府水標町

強力 三省殺虫劑 약는잡대빈명발진적계세 人畜無害 効力絶對保證 강성살충제의자랑 强力 三省聯合新藥研究所 京城 鍾路一丁目

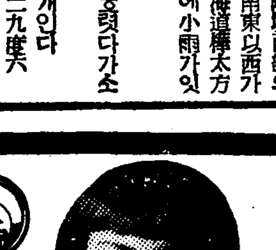

콜럼비아 꼭오세요 李扶風 詩 李冕相 曲 朴丹馬 他面 날니러새타령 表鳳天 朴丹馬 콜럼비아레코—드

무릉病新藥 ▲注射와內服錠劑 ヒドノコール ▲本病이지금까지不治엿든理由 ▲本病이不治가아닌理由 ▲當研究所의자랑과其使命 ▲副作用업슴 ▲文獻贈呈 ▲自宅治療可 發見創製 醫學博士 李圭明 高木化學研究所

「保險金領收廣告」 一金二千五百圓也 本人이 京城府黃金町二丁目 日本動産火災保險會社와 契約中이든바 不幸히 火災에罹하야 同社의寬大한處分으로 今般 前記와如히 保險金을支拂하야주심을 確實히 感謝한바 玆에 謹告하나이다 昭和十三年七月十五日 京城府黃金町七丁目五番地 李圭明

돈버는機械 五合의쌀이 八升의菓子가된다 리—ド式 城野製作所

코나쁜사람 苦痛밧잔코누구나 自宅에서할수잇는 治療와 그方法 東京鼻科藥房研究所

新世界 理研淸酒 宿醉안는 健康日本酒 바람은 시원하고 술맛조타 여름밤 질거운 얼건한 大鮮釀造株式會社

大學堂眼鏡店 平壤府本町六番地 各眼科病院處方 眼鏡責任調製 京城帝國大學御用

醫學博士 三浦良雄 三浦外科 內臟外科 一般外科 肛門外科 レントゲン科 入院病室完備

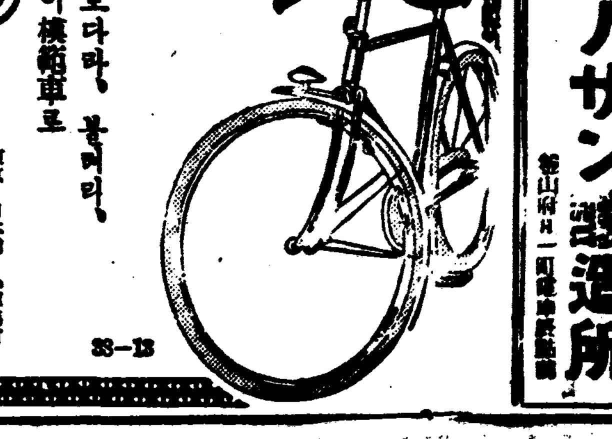

山口의自轉車 모다, 뭇머, 이模範車로

昭和 醬油調味料 アミノサン 醸造所

滿洲와北支方面에 水產販路積極開拓

昨年의輸出總額卅二萬餘圓

治安平定따라前途매우有望

【咸南支社發】수산왕국 함남도에서는 만주(滿洲)인 신흥만주국과 북지(北支)의 안정에 따라서 그방면에 선판로를 개척하기에 주력하고잇는데 전년일년동안의 대만지(滿支)수출고를 보면 다음과가튼 거액이 된다 수출총계는 이백칠십이만삼천[illegible] 그가격은 [illegible] 거액이 된다

그중주요한 것은 아래와가튼데 해삼(海蔘) 선어(鮮魚)등이 만히 근년 적극적으로 그판로개척에 주력한결과 [illegible] 전기(前記)를 보이고잇다

松濤園超滿員

黃平三道河川氾濫 到處에交通杜絶

大同江도刻刻增水中

【平南支社發】구일이래계속되든 호우는 평남도내전부과 황해, 평북등 관서삼도에 적지안흔수해를 내이채로 십오일밤에도 계속하여 무서운 뇌성벽력과가치 근년에보기드문 대폭우가 쏘다저 대동강(大同江)은 십륙일오후다섯시현재 오미돌십으로 증수는 각일각 느러가고잇서 암정(岩町)서성리(西城里) 보통강안(普通江岸)과 경상리(慶上里)륙로리(陸路里)대동강안에는 이백여호의 침수가옥이생기어 피란민수천명은 부근 곡물검사소(穀物檢査所)기타에수용하고 부사회과에서 식사제공기타 구호에진력중으로 이재민중에는 적리(赤痢)환자까지 나타나고잇서 이중삼중의 공포상태를 일우고잇다

대동강 상류를 비롯하여 관서 삼도내의 각하천은 각각증수되여 작보와가티 삼엽여처의 교량선로가 두절되여 인마의교통은 물론 우편물 체송이전면 곤란해지고 십륙일에는 다시 다음과가튼 교통두절이되여 평양체신분국에서는 감수를기다리고잇는동이며 만주안봉선(安奉線)과조선사철 황해선 재령—금산간(載寧—金山間) 재령—신호간(載寧新浦間)의 선로 침수로 렬차불통으로 경의선(京義線)의 각역은크게 혼잡을 이루고잇다

십륙일 새로히 교통두절된곳은 다음과갓다

◇交通杜絶線

▲中和 祥原間 ▲黃州 德源里間 ▲安岳 東倉浦間

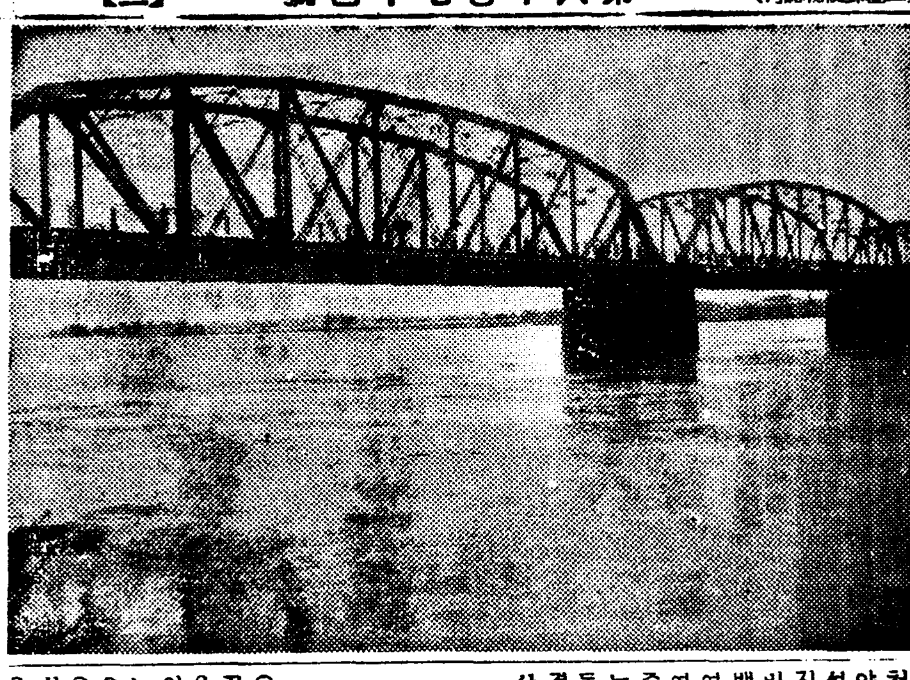

(사진은 증수된 대동강철교)

中等勤勞報國隊 一部作業을變更

【平南支社發】평안남도 중등학교의 근로보국대의 구체적 작업은 [illegible]에 종사케하려든것을 그일부를 수정변경하야 양덕(陽德)모란대 [illegible] 생을 총동원하야 근로봉사에매진케하려든 것이 [illegible] 산림관계작업에 종사케하고 개천(价川)군의 임도(林道)건설공사에 종사케하려든 것이라 [illegible] 다

東拓河東農場長 三千餘圓橫領

河東署에被捉

【晋州支社發】동양척식회사하동농장장(東拓河東農場長)인 [illegible] 는 [illegible] 죽림(竹林)[illegible] 대금이천[illegible]원을 [illegible] 일전에 발각되여 하동경찰서에검거되엿다

百五十萬道民赤誠 平南號의命名式

十六日、平壤에서擧行

【平南支社發】평남도민 백오십만의 애국지성의 결정으로 평남도민이 헌납한 애국기(愛國機) [illegible] 조직되여 [illegible] 명명식(命名式)은 [illegible] 평양에서 [illegible] 거행하엿다 [illegible]

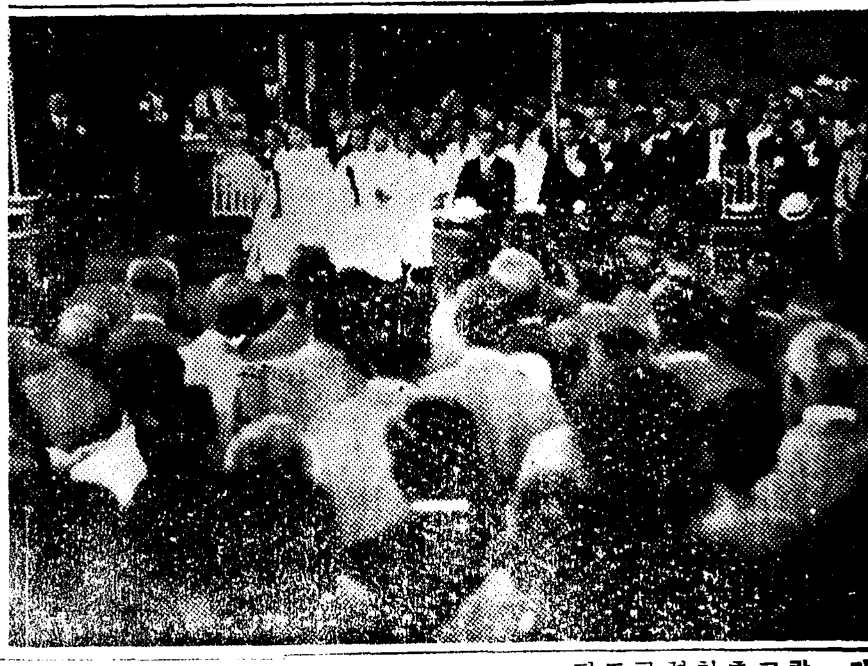

장마끄테快晴 松濤園超滿員

【元山】근간날부터 장마를 두고 [illegible] 계인날을 보기가 드물엇는데 지난십륙일은 오래간만에 쾌청하여 [illegible] 송도원(松濤園)은 [illegible] 인파로 [illegible] 대성황을 이루엇다 [illegible]

就職을憑藉코 衣服現金詐取

【木浦】전남광산군 서창면(全南光山郡西倉面)[illegible](二七)은 목포부내를 배회하며 사기취재의 재료를 탐색하던중 목포북교동 이복순(木浦北橋洞李福順)(二三) 조영환(曹永煥)(二五) 손만식(孫萬植)(二五)등이 취직처를 구하고잇다는 말을듯고 지난구일밤 십일시경 [illegible] 방문하고 자기는 광주여자고보교유(光州女子高普敎諭)로 팔년동안이나잇다가 현재는 목포신탁회사(木浦信託會社)에서 근무하던바 요사이 광주모갈리인데광주방면에는 적당한 직업이잇스니 소개하여주다고 취직에열중한 그들의비위를 살살풀거서순진청년의 신임을받든후 십일밤에는 자기를위한 송별회가잇는데 의복지을 망주로보내무라입고갈 의복이 적당한것이업다하야 구두、시게、샤쓰、현금오원까지 빌려가지고 나간후에어데잇지 종적을감추엇는데 어계중을접한 목포서에서는 조사한결 [illegible]

浸水된安東縣에 朝鮮同胞도大多數

비는개이고鴨綠江刻刻增水

【安東縣】십오일 오전십시부터 시작한 폭우로 안동현시내대부분이 침수상태에잇다함은 긔보하엿스나 그후 신시가는 배수(排水)설비가 완전하야 점차로 감수되엿스나 압록강수는 십사일오전십시 오미돌팔십을 가르처 강안동일대는 물바다로화하야 생지옥을연출하얏스며 배수설비가 불완전한 구시가와 저지인 하륙도구(下六道溝)일대도 바다를일우어 침수가옥 일천오백호 피난민오천명을 산하게되엿다 신시가일부마저지하자 비는개엿는데도 압록강수는 줄지안코 증수될 따름이다 육도구일대에는 동포가 대부분 살고 잇서 동포의 손해도상당하며 시공서경찰서에서는 피난민구제에 필사적노력을하는중이며 피란장소 오개소와 주먹밥 어천인분을공급 중이다

新民縣에도浸水

【奉天】수일을두고 내려퍼붓든 비로하야 지난십삼일아츰 봉천성(奉天省)신민현(新民縣)요하(遼河)지류의 오도하(五道河)양식목하(養息牧河)의 제방이 결궤되여 부근에있는 여섯동리의 일대와 경작면적삼만사천상(天)이 침수하야 목하현당국에서는 응급대책에 분망하고잇스나 더욱증수되는경향이라고한다

鑛友會를創立

【新義州】광산의왕국 평북의광업자는 광업의발전과 호상친목을 하기위하야 도내의업자를 총망라하야 광우회(鑛友會)를 조직코저 준비중이든바 그준비가 완료되여 지난구일 창립이되엿다 초대회장은 복부경찰부장(服部警察部長)을 추거한바 경찰부장의직무상 [illegible]하다하야 모든 진영이 정비될때까지 잠정적(暫定的)으로 회장에 취임하기로 하얏다

西門通에도街燈

平壤舊市街의繁榮策

【平南支社發】평양상공 진흥회(商工振興會)에서는 구시가 상공계발전을 위하여 부단의노력을 해오는것은 부민일반의 감격의표적이되여 잇섯느니와 전번에는남문통(南門通)에서 신창리(新倉里)에이르는사이에 양측보도(步道)에 가등을 가설하여 구시가를 현대도시화하는 원동력을만드러섯는데 이번에는 서문통(西門通)상업 심장지양측보도에도 가등(街燈)을 설치하기로 되여 상공진흥회 상무이사 고주의(高柱義)씨를 중심으로 준비에 바뻐더니 현대식구조가미려한 가등기구가 도착햇스므로 십오일부터 가설에착수햇다 아므로 일주간만 지나면 서문통번영가도 가등의 전화를보게되여 불야성을 이루게되엿다

退學됨에含怨 校長夫人을亂刺

十七歲小學童七年役求刑

【海州】한교실의 동무의책상속에서 현금을 절취해내엿다가발각된 사건의 벌칙으로 학교당국으로부터 퇴학(退學)을 당하게되자 이에원한을 품고 학교에불을 지르려하엿고 또한교장을 죽이려고 결심하고 식도(食刀)를 가슴에품은후 교장관사를 습격하엿스나 교장은업고 교장의부인만 잇스므로 그부인을 란자하여 전치삼주일의게 손에 상처를내여 일시교육황해에 큰충동을이르킨 옹진군북면본영소학교(甕津郡北面本營小學校)의 오군복(吳君福)(一七)의 주거침입살인미수급방화예비(住居侵人殺人未遂及放火豫備)사건의공판은 지난십오일 오전구시부터 해주지방법원(海州地方法院)형사법정에서 대야(大野)재판장의주심 전중(田中)이(李)양판사의배석 청산(靑山)검사의관여 개정되엿는데 청산검사로부터징역(懲役)칠년을 구형하엿는바 언도공판은 오는이십일에 개정하리라한다

地方人事

▲河合好夫氏(前伊川郡內務主任) 三陟郡勸人事次本社伊川支局來訪

▲朴興植氏(前伊川郡守) 勸人事次同上

▲李行雨氏(前伊川警察署長) 勸人事次同上

▲李錫台(朝鮮郡內務課長) 十五日午前十一時卅五分 自動車로 [illegible]赴任

奉天支局主催 納涼音樂大會

十八日公會堂에서

【奉天】무더운여름날의 하룻밤을시원이지내보자는뜻으로 본사봉천지국(本社奉天支局)에서는조선이나흔 세계적구금가(口琴家)송일구(宋一九)씨를 경성으로부터초빙하고 기타사계의명성을 다수망라하야 납량음악대연주회(納涼音樂大演奏會)를 다음과가티 개최한다는바 인기는 지금부터 자못최고에 달하여 당야의 대성황을 예기하고잇다

一、時日 七月十八日(月)夜八時부터

一、場所 加茂町公會堂

一、主催 朝鮮日報社奉天支局

一、後援 亞細亞商會 鮮明寫眞館

一、萬人絶讚바들大演奏 ▲世界的敍情演奏法으로 有名한 口琴家 宋一九氏 ▲滿洲樂壇의明星피아니스트 朴勝百氏 ▲妙技絶讚할 名바이오리니스트 林炳哲氏 ▲情熱의聲樂家테너ー 元鍾氏 ▲感星가리나란 新進소푸라노 金恩順孃 ▲朝鮮民謠노래할 奉保女聲合唱團

一、會員券 一般五十錢 學生三十錢 ▲朝鮮日報讀者特別優待

高木貴金屬店 門雲ドンモヤイダ 京城本町一 電本一九九

銃後의守護 只今곳치라 연주창 淋巴腺結核 ○注射에代하는 療病法의公開 [illegible]

藥店食料品店에서販賣
育兒에最良 保健에最適
K4-38

모루히네 其他塩類中毒에
福モナール 모나ー루
製造元 順天堂醫化學研究所
發賣元 田邊五兵衛商店 大阪市東區道修町
(文獻進呈)

肺病全快法

그릇된養生法 / 正當한療法 / 無料送呈
大阪府布施市 功德山 德林寺

志らが赤毛染 るり羽
곱고숫한黑髮!
生生한 젊음과어여쁨 이야말로 るり羽「가가진魅力
特長 [illegible]
(全國藥店에잇슴)

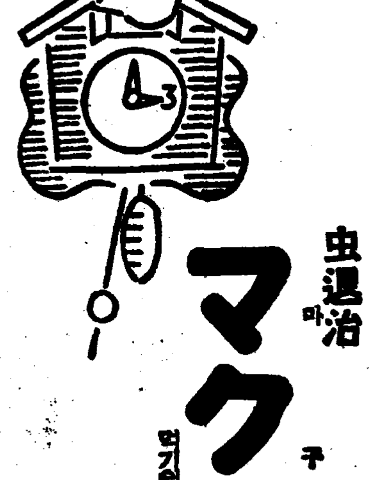
1348
一擧兩得!間食도되고 虫退治가되는マクニンゼリ
虫退治 마구닌 マクニン
먹기쉽고、잘듯고、害가업다
株式會社 藤澤友吉商店

最新強壯剤 フェロトン

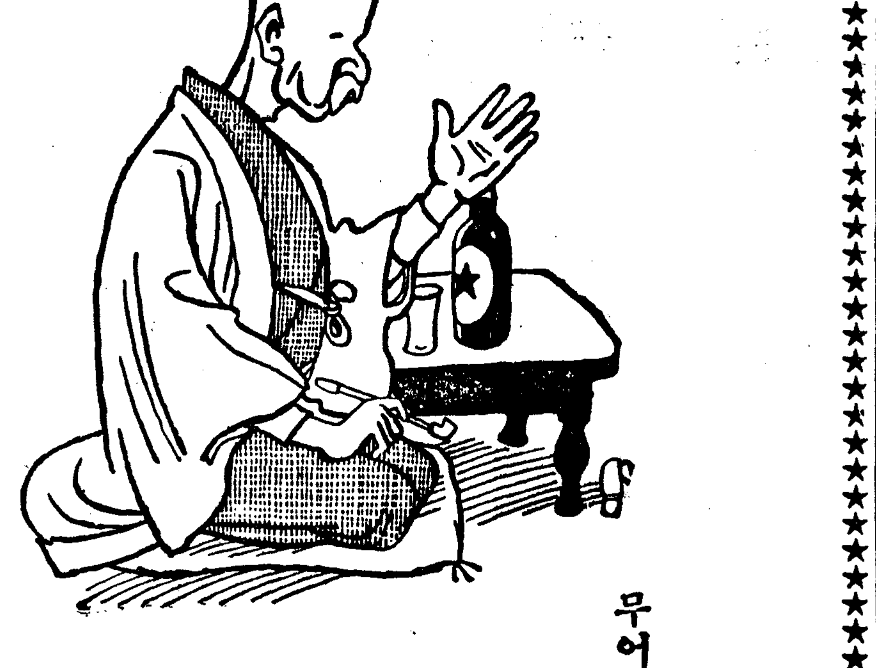

무어! 내 健康法? 그것은 오래동안 サッポロビール를먹엇지 그래 언제고 어러케 元氣가 잇서
サッポロビール
朝鮮麥酒株式會社

カネボウ
7月18日—23日
夏向・純綿・婦人子供服地二割引特賣
二階賣場
京城本町 鐘紡サービス・ステーション 電話本③3846・4525

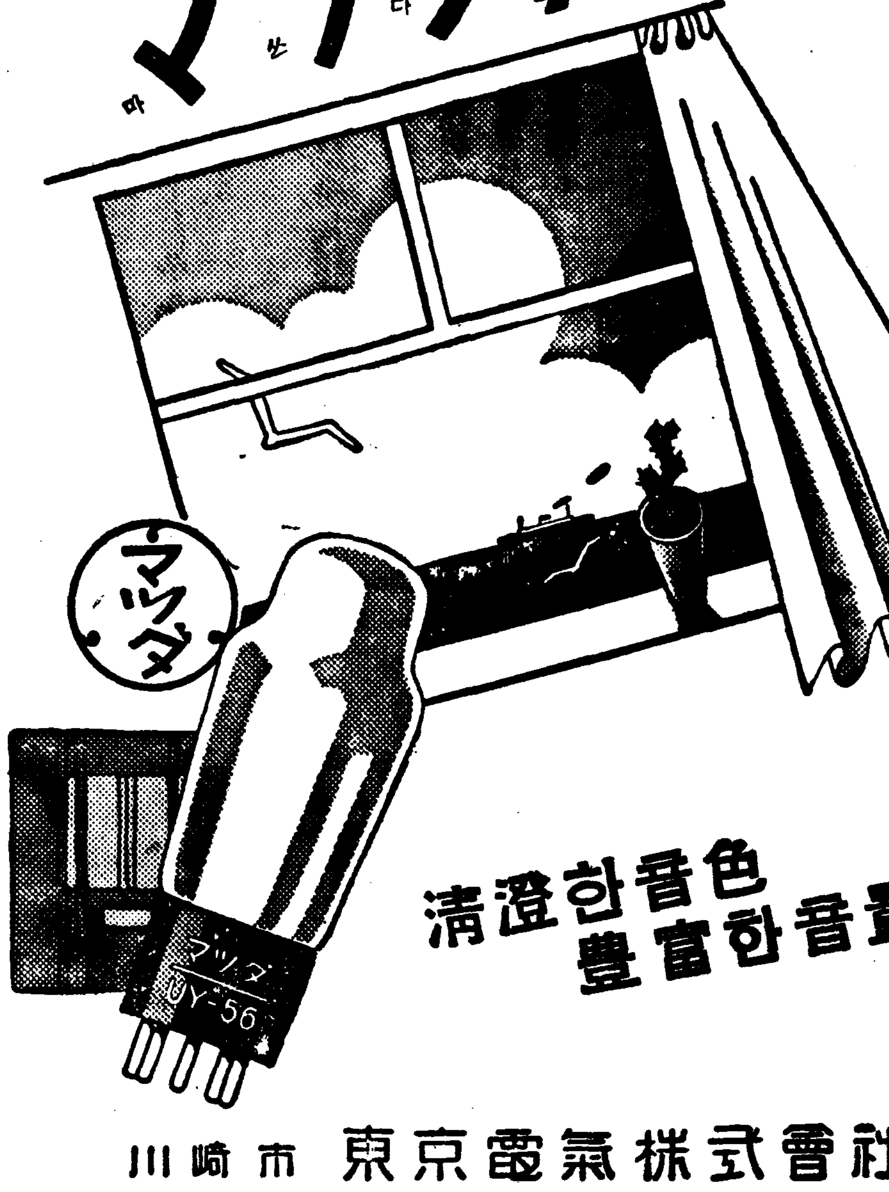

ラヂオ受信用 マツダ眞空管 마쓰다
清澄한音色 豊富한音量
川崎市 東京電氣株式會社

吳快一氏王大人彩厚公以宿患本月十五日午後六時於全南羅州邑果院町自宅別世茲以計告

昭和十三年七月十六日

嗣孫 [illegible] 金錫漢

[illegible] 宋相 快一 光洙 允厚 保漢 快基 [illegible]

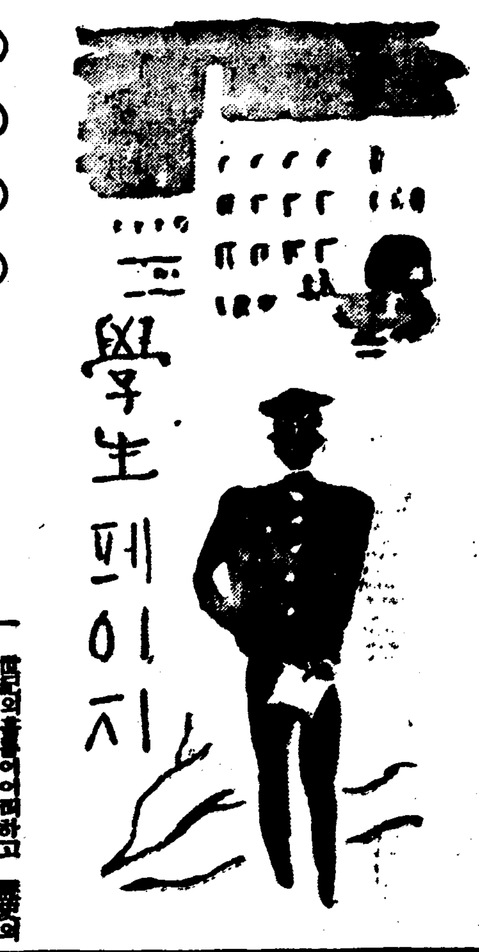

(研)(究)(論)(文) 社會와個人

城大哲學科 丁海琇

人類가 社會를 哲學的 으로 反省하게 된것은 『소피스트』(Sophistes)가 그研究의 對象을 自然의 問題로부터 社會의 問題에옮긴以後『프라톤』(Platon)『아리스토데레스』(Aristoteles)等의 國家 政治 法律에關한 思想에비롯하겟다。人類가 自然으로부터 社會로그 研究의對象을 옮기게되엇다는것은人類가 自己의 生活、社會의生活에잇서서 矛盾的對立을 發見하엿스며 따라서 自己를對象化하엿다는것이다。

社會와個人과의 問題에잇서서 가장明白한것은 社會는個人으로 構成되엿다는것이다。우리는 個人업는社會는 想像할수가업다는것이다。그러나 우리가 個人을 靜的으로 觀照的으로본것이아니라 動的으로 다른것과의 關聯에잇서서 觀察한다면 個人은그 本質上 社會的인것이다 個人업는 社會는업고 個人이社會를形成한다하드라도 社會는個人의 機械的總計나 個人의抽象物은 아니다。個人은意識中 或은無意識中에 相互關係를 맺고잇는것이며 어러한個人의 意志로부터 獨立한 自體의客觀的法則을가지고 無限히發展하고잇는關係의總體、生産에依하야 서로結合된人間의 實在的總體가 곳社會인것이다 따라서個人은 社會關係의一點으로서의個人이요 社會內에서 自己를個別化한 個人에不過하다 社會를 形成하는個人은 實은社會的個人이엇든것이다。

眞正한意味에서는 社會的關聯에서分離된孤立한個人은다만思惟의抽象物에不過하며 具體的으로는업는것이며 個人은처음부터 社會的個人인것이다。個人은 社會的으로만存在하는것이며 孤立한個人이어느發展過程에서社會를形成한것이아니라 個人은本質的으로社會的인것이며 個人의思考、感情行動、等은社會的制限을밧고잇는것이다。

그러나내가여기서 個人의社會性을主張한다고해서 決코個人은社會에對해서 絕對的으로 受動的이라는것은아니다。個人이社會의必然的發展法則을 正確히認識하고 客觀的으로成熟한 要求를 深刻히提唱하야 意識的으로이것을促進시킨다면 거기에個人의自由를認識할것이며 個人의偉大한反作用을認定할수잇는것이니 社會와個人과의 關係는社會를優位로한辯證法的統一의 關係인것이다。우리는古今의偉人에서 社會의必然性을促進시킴으로써 自由를엇고 偶然的인個人으로써全社會의要求를遂行한 例를볼것이다。『아리스토데레스』(Aristoteles)가 Politik에 Ethica(倫理學)와Politica(政治學)의 두部門을 包含시킨것은

個人의倫理와社會의政治와의 統一的把握을教示한것으로 個人과 社會와의 相互關係를 말한것이겟다

世紀의靑春이어떠하고 歷史의發展한問題가어떠한지라 社會에關한問題는 곳個人의運命決定의 根本問題에 關聯되나니 全世界의 知識人의關心事일것도 自然의理致며 또學友金君兄의前月下旬 本紙所載의『哲學上으로본 人間存在의問題』란論說도 어러한世紀의要求에 答하고저한것이라고 생각된다。내가여기金兄의論說에對한 所感을쓰고 學友의態度를取하며 同時에 내의社會에對한 意見을明白히하고저할때 朝鮮의 所謂『휴마니즘』에도 言及하게될도 不得已할듯하며 스스로내의知識의淺薄함을느끼나 배우고잇는사람으로써 내의意見의誤謬를訂正할 充分한勇氣와覺悟를가젓다는것을 自負하여論議하기로한다。

金兄은前記題目미테서 『다-윈』(Darwin)과『스펜서』(Spencer)等의 生物學的生命의哲學과 『딜타이』(Dilthey)等의 全體主義的立場、生의哲學을 反駁하엿스며 特히 『딜타이』의 著『哲學의本質』에서 引用된 句節로는 『딜타이』의根本立場을 規定하기는 어렵다 그러나 『딜타이』의 『生의哲學』의 立場이 衝動과 感情을動力으로한 內面的經驗을 그의 哲學의 發出點으로 한다는것을 生覺할때 金兄의『딜타이』에對한 反駁은 지나친『파토스』에對한 理性의 擁護요非合理主義神秘主義에對한 反抗이요 反知主義、主意主義에對한 知性의擁護일것이며 社會를 神秘的 結合體로 보고個人은全體의繁榮을 爲한手段이요 個人의自由 利害等은 社會를떠나서는 考慮할餘地가업다는 社會有機說에對한 反抗이며 自然法의擁護일것이다。

그러나歷史는 無限히 前進하는것이니 至今에다시 生의哲學『파토스』에對抗코저 人間性을固執한다는것은 歷史의發展을無視한것이아닐까 市民階級의 理論의生長과 解決은일즉이 우리의歷史가經驗한배다。

내가여기서所謂『휴마니스트』들의서잇는地盤과 그들의社會的地位와 歷史性을究明할能力을갓지못함은 遺憾스러운일이다 그러나가장純眞한學友金兄이 抒情的인 直觀的인非合理的인 生의哲學을反駁하기爲해서 人間性을高唱하며 無意識中에 反動的役割을한다는世評을 밧을때 더욱이 遺憾스러운일이다

金兄은 學의哲學의『아리스트』(Antithese)인 生의哲學에對한 反駁을가지고『헤-겔』(Hegel)『칸트』(Kant)를通해 前記交錯復興時代까지 逆行한感이업지안다 金兄이人間性을固執할때兄은無意識中에歷史의發展을忘却하엿으며

歷史의前進을停止시키理論을가지고 가장反動的인 [illegible]

[illegible] 어야할까

金兄은 [illegible] 社會와個人과의 自由[illegible] 結合이러한 意味의 全體主義에 反對하지 아니할것이라고 밋는다。그러나 모이『딜타이』의全體主義를 反駁하엿을때 眞正한意味의 全體主義를 反駁한것갓흔 論調엿으니 이는兄의誤解를산 根本原因이 되엿을것이다。眞若에『딜타이』의 全體主義를 眞正한意味의 全體主義라고生覺한다면 그것은兄의 誤謬일것이다。

眞若에『휴마니스트』들의 意圖하는 人間性이 金兄의말한바와가티 人格性이며 個人間性을究明한自由意思며 判斷形式을 附與하는 理性이라면 自由는個人性과同時에 엇는것이요 先驗的인 判斷의 感覺과同時에만 엇을수잇는것이니 自由와 참다운 理性의 發揮는社會的인 것에서만 잇을수 잇는것이라하겟다。여기에 所謂『휴마니스트』들의 [illegible]

밤海峽 ―詩

東京世田谷中學 朴玘鎬

캄한 밤의邱璃窓 面으로 히미한 感傷의波紋이 첫서어리는 海峽―。

젊은 航路에밤은 海峽에 저물엇다 惆悵은 차운大理石 斜面을흘기고 밋그러지나니 明日의港口가 오오 또한 悲哀에 잠기는구나。

水平은 寂寞한風景이 列을짓고 追憶지못할 悲劇―내、흘러간 靑春의高潮된 航路의戀人이여!

그래도 눈물과못숨의 追憶의 멜로듸를

떨어지기는 참아 아쉬운 마음이여니 喪服처럼 슬프게 흘어간 希望은 年輪처럼 엣冊우에 남은 記錄을 쓰다。

旣知의漂泊에 헝크러진 悲劇의 문의면여 젊은心臟에 잔주름처럼 잡혀저 밤한중 海峽에 往來하는 想念들도 눈물에 지친 靑春의密語에 파다거리랑。

오오、젊은航路의 風浪이여! 悲壯한 航路에 빗도 일코 사랑도일코 希望조차 이저버린 마음의空洞― 눈물아! 追憶의 破片―조각조각을 주어모아라

明日의 航路에 綠色의바람이 불어드는 港口가 어데메뇨? 헝클러진 感傷의波紋만이 첫서어는구나。

農夫 (詩)

[illegible]

▣小品▣ 日曜日

徽文中學 鄭炳勳

하늘에서 天使가 구름을타고 노래를 부른다。그의 몸에서 빗나는 燦爛한 光彩가 내눈을 쏜다。天使의 貌스런 姿態가 점점 희미해지고 아름다운 노래소리도 모기소리만큼 가느러지드니 느닷업시 으앙 하는 소리가 들렷다。

나는 잠을 깻다。窓에서 드려오는 해빗에 눈을 못뜨겟다。안방에서 어린애 (두살먹은 내 아우가 앙앙 운다。

미지근하게된 물에 洗手를하고 안방으로 들어가 밥상 아페 안즈니 어린애가 또 운다。이애는 벌써 며칠전부터 이러케 운다。어머니보고 왜 우느냐고 물어보앗드니 못는데는 對答이 업고서 너는 울지안코 제절로 큰줄 아느냐고 그런다。

그저께도 그러고 어제도그랫섯지만 來日날인 오늘하로 終日도 우룸소리를듯고 지내야만하나 生覺을하니 아침부터 不快하기 짝이업다。

그러자 안해도 요새 엽헤 어 똑떠러지지리 나는 冷水에 밥을마러 몃숨을 마시고는 내방으로 물러왓다。

부채질을 암만해도 더웁다 어마에서 짬흘어시 땀이흐르며 목을 좀 물려도 옷에술치면 끈적끈적해서 도모지참을수가업다。나는 웃통을벗어 제치고 자디친 방바닥에 자빠젓다。한숨곤히 자고십흔生覺은 업지안치만 우선 잡이란놈이 그렇게 만만이 와주지를 안을뿐더러 마음이펌노이지 안흐니까 자질못한다 그저께부터 學期試驗이 始作되엿다。더구나 來日것은 課程이 그중 어려운것들이다。할수업시 책상에 랑을꾀고안젓슬라니까 방에서 애가또앙앙운다。당초에 工夫할마음이 나지를 안는다。

하로동안 부즈런이 서들러야 겨우 다할번식 읽거볼둥 말둥한 工夫가 이러케 꼽작도 하기가 실허서야 어건도 모지아모것도 아니다 나는어번에 鐵道局에 志願을 하엿는데 지금으로 志願을 하엿는데 지금까지의 成績보다도 못해진다면 全然가망이 업는 것이다 나는 초조하면 초조하야질수록 무더워지고 숨을 쉴수업스리만큼 답답하다。

벌써 午正이 넘엇다 點心을 먹으라는어머니의 말도못들은척하고 엇섯다 자리러沐浴이나 가서 땀을 시처내릴양으로 나는수건을 목에걸치고나섯다。

찬물을 鄭어시 뒤집어쓰고 올려오니 비로소 조금 시원해젓다。개운한 마음으로 집에 도라와서 冊을 폇다。내마음에도 異常하려만치두어時間 동안 자미잇게 工夫가 되더니마는 그만잠이 드러버렷다。

애우는 소리에 눈을 뜨니 저녁때다。저녁밥을 긋내고어번에는 冊를 쪽깔고 업디려서 冊을 디려다 보앗다。그러나 글씨가 어느틈에 海水浴場案內書로 變하기도하고登山用地圖로도 보인다。

나는 될수잇는대로 精神을 工夫에다만 集中시켜라고 애를썻스나 實際엿다。그저 精神은 제가고 시픈 대로 아모데나 저절로 뛰어간다。大館工事局으로 뛰어가면 局長도 되고 이더운데 局長은 일어 고뎌겟고나 하고 生覺되면山정작 정간에 가서 잡도잔다 너무 잘란자면 각간할께다고하고는 어느틈에 運動場에를 뛰어나와서 공도 차고잇다。나중에는 어것도 저것도통텨 올 일코 그저눈만 멀거니또 꼬우드커니 안젓슬 뿐이다。

문득 精神을 돌리고 또몃줄읽기始作하니 全部다 아는것도 갓고 또하나도 몰으는것도 가려서 아르면 아대서하기실코 몰으면 몰은대서엽서하기가 실은것이엿다。

내良心이 誘惑하는 生徒도 엿는데 어게 무슨틈어나고冊을 부처주면 뒤어어 놀려하는 사람이 誘惑하는 生徒때면 떠 따르고 惡魔가 속삭인다。

나는 머리가 흐려지는 하야저서 조그만한것 조차 분간을 못하게꿈되엿다。大館工夫하다는것이 至然한 쓸데업는짓이라는 生覺이 다난다。그저 터며노코 모두가 귀찬엇다。

어머니가 어듬속에다게 설랑을 할것을 아랏다 주엇드라면 나는 어러케 속을 씌어다가 자벗슬지도 모른다 나는 뻘떡 일어나서 뒷문을활작 열어제첫다 달이 떳다 선선한 바람이 불어온다 우는애도 자는지 사방은 조용하다。

나는 어듬속을 마시며 구름새를 돌고단기는 달을 처다보앗다 나는 어어름속과저 달이 무슨 서로 떠러지지못할 싸어가치 잇어저 마지안엇다 어듬속에 달떠여 들어엇는것 가렷다 그리고 또하나 오늘아침에 꿈꾼 天使가 저달이 아닐까하는 당치도 안은 生覺을 하엿다。(끝)

學生作品募集

募集規定

應募資格 ＝ 全朝鮮男女中等學校以上專門大學生

募集原稿 ＝ 研究論文、實驗報告、隨筆、紀行、書翰、콩트(以上四百字原稿紙五枚內外)新詩、時調、漫畫、學園消息(以上長短隨意)

賞品 ＝ 每一人一回分에 對하야 揭載된대로 薄謝를進呈함

其他注意 ＝ 原稿末尾에 반드시 所屬學校名과 氏名을 明記하되 匿名은 無効로함 無常時로 어느때든지 投稿해도無妨함

全鮮男女學生諸君! 諸君이 家庭에서 學園에서 날로 배우며 工夫한것에서 諸君의 가장 귀운 經驗인同時에 또한 그努力의 結果가 우리文化 說藏의 가장 굿건한 礎石이될것이라는것을 생각하면 우리의 希望은 크다고아니할수업는것이다。그럼으로 우리는 어떠한 神聖한 眞實을 가진 學窓의 精工과 研鑽에 多少의 도음이라도된다면 우리는 무엇이라도 諸君에게 提供하기를 아끼지안는것이다。

그래서 本社에서는 이번에 다른紙面을 開放하고 特히 學生諸君을 爲해서 每週日曜日마다 오직히 한面을 밧치기로하엿스니 여어말로 諸君의 獨擅場이라 할 學園에서 學窓에서 배우는 學問과 知識을 가장 自由롭게 活用할 機會를 다투어가지기를 바라는바이다。

＝＝朝鮮日報社學藝部

新刊紹介

◀靑年 第三輯 發行所 京城府鍾路二丁目九 靑年雜誌社 振替京城一〇二八番 定價十錢

◀批判 七月號 發行所京城府寬勳町一四六 批判社 振替京城二三七八番 定價三十錢 送料二錢

小說あり講談あり落語あり實話あり漫画あり 出世あり感激あり貯金あり美談あり軍事あり画報あり トテモ面白い!

キング八月號大賣行

こんなにあつて六十錢 キングは讀まねば御損 國民の雜誌

◎老從軍記者 ◎愛憎の書 ◎魔粧佛身 ◎日本の妻 ◎駒下駄道中 ◎双假面 ◎浮名紅梅 ◎斑鳩平次 ◎汁粉屋 ◎居候の鞠平 ◎黑白異變 ◎嫁取り劍法 ◎一忠存る ◎旅の道化役者 ◎血染の指 ◎白梅紅梅傳 ◎千坂兵部 ◎嵐の中の花 ◎兩隣の五目鮨 ◎妻の經濟學 ◎鷄と犬の喧嘩 ◎最初のバンザイ ◎猛魚怪魚と鬪ふ ◎南洋を語る座談會 ◎大峯山カメラ訪問 ◎片手片足でも何出來る ◎島田俊雄奮鬪傳 ◎石原廣一郎成功談 ◎白鳥敏夫立志傳 ◎四分一貯金法 ◎現代名士の面影 ◎科學ニュース! ◎澤田正二郎丈 ◎池田蕉園女史 ◎三代目伯山師 ◎有馬農相の縱橫談 ◎鈴木大將の名說話 ◎若い奥樣方へ ◎動物愛感激物語 ◎誰にも分る孝經の話 ◎時事問題早わかり ◎動く敵艦 ◎處世訓人生訓 ◎釣竿の話

隨感隨想

◎特別挾込 折本附錄 孝經

此の外名記事、口繪、漫畫山の如く 全部は掲げ難し! 大至急實物を御一見下さい。

極微子푸리마우스파우다―一主劑의……훌륭한粉白粉!

コンタナ ドーラン

粉 白粉은 原料때부터 被覆力이優秀한 緻密한粒子를 골르지안흐면안된다―이것이鐵則입니다!

푸리마우스·파우다―는 現代世界一位의冠絕한 新微粒子로서가루タンゴ만이 使用하고잇는 자랑할만한原料엽니다!

땀흘리는 初夏―化粧밀렴으로 걱정스러운여름! 뛰어난가루タンゴ로 땀에밀릴念慮도업고 終日마음껏 新鮮한美를保全할수잇는여름 化粧을 試驗해주세요!

他品과 比較해서 눈닐만치 잘발라지고 두렷어나타나는 立體魅力 香氣의 그윽함!보는이로 하여금魅惑치안코는 마지안는 タンゴ의 粉化粧!

五色 白色 肌一號色 肌二號色 黃肌一號色 黃肌二號色 各四〇전

顯微鏡にかけると……

五十倍はおろか八百倍でさへ

一目で判る粉の良し惡し

↑粗質

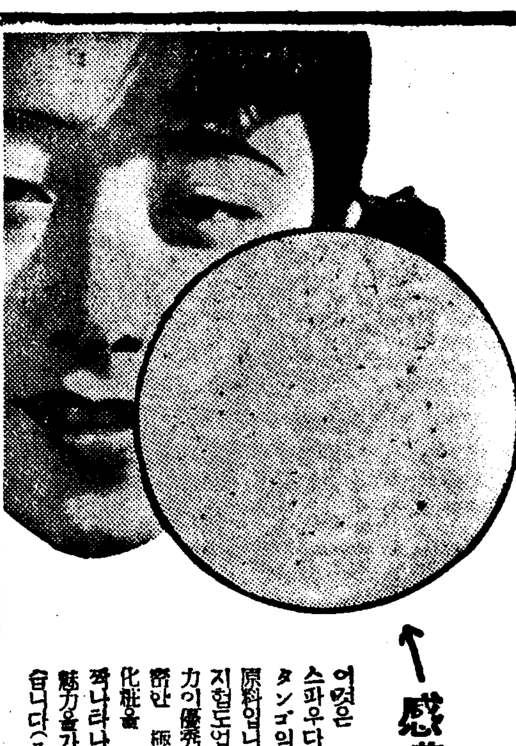
↑感嘆

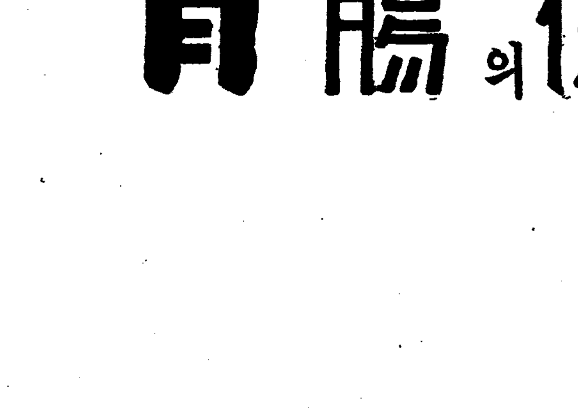

東京·大阪 宇野達之助商會 株式會社 本舖 ルーメ島鳳

胃腸의保健에

三共 SANKYO

タカヂアスターゼ

全世界의藥店에有함

多數로되는이十餘種의消化酵素를含有한消化劑로서 가장重要한榮養物인澱粉의消化力은强大無比함이實驗證明되엇다 그우에此種製劑로서效力의一定不變을자랑하는實로無比의消化藥으로알려엿다

說明書進呈

日本製造元 東京 室町 三共株式會社